

INFORMAZIONI PERSONALI

Gatto Viviana

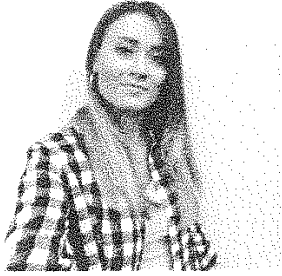

8

ISTRUZIONE

2011/2012 Diplomata come grafico pubblicitario presso

Istituto Carlo Rosselli di Castelfranco veneto

77/100

QUALIFICA

TECNICO DELLA GRAFICA PUBBLICITARIA

LINGUE
STRANIERE

Inglese livello scolastico

CONOSCENZE
INFORMATICHE

Computer :utilizzo piattaforma Windows e Macintosh
Software: Photoshop,Illustrator,Painter,pacchetto office.

ESPERIENZE
PROFESSIONALI

Commessa presso Vendramini Abbigliamento
(Gennaio 2016 a luglio 2017)

Reparto ragazza e donna
Gestione reparto cerimonia donna

Commessa presso Meggetto Calzature
(Giugno 2014 a Maggio 2015)

Reparto scarpe donna
scarpe bambino (vendita e sistemazione reparto)
Allestimento borse e accessori
Sistemazione magazzino e ordini scarpe

TWT SRL Castelfranco Veneto

(Gennaio 2019 in corso)

Addetta alla segreteria

(Gestione corrispondenza, predisposizione
comunicazione clienti, agenti, invio cataloghi)

Inserimento ordini clienti Italia ,creazione e
controllo schede tecniche,attività di
centralino.

Documenti di trasporto
Prenotazione logistica corrieri
Inserimento anagrafica clienti.
Controllo fatture elettroniche.
Sistemazioni foto

PROGRAMMI UTILIZZATI:

Gestionale: Cegeka, Galileo.
Photoshop, Gimp modifica fotografie
Reflex Canon

STAGES
LAVORATIVI

Museo Casa Giorgione
(2015)

Receptionist, call center, grafica volantini mostre,
aiuto laboratorio bambini

studio fotografico "FotoLife" Castelfranco
(2010)

Aiuto creazione di fotolibri, book fotografici
realizzazione di fototessere, libretti logo azienda
Allestimento stand per fiera

STAGES
SCOLASTICO

Creativity Camp 2011-2012

Corso di MKTG con provincia di Treviso presso Tarzo e
S.Michele di Ganzaria a Catania

INTERESSI

Insegnante privato chitarra classica per bambini 2018
Corista Orchestra della speranza 2017
Corista Orchestra Sinfonica Veneta 2016
Seminario Mlinerecord Godego 2017
Ho studiato canto presso accademia Art Voice Academy 2013

Autorizzo il trattamento dei dati in conformità a quanto previsto dal DL 196/03.

