

COMUNE DI CASTELFRANCO VENETO

Provincia di Treviso
Settore Urbanistica e Patrimonio

PROGETTO "CATASTO" ALLEGATO "A"

ARTICOLAZIONE DEL TERRITORIO COMUNALE IN MICROZONE OMOGENEE

PROTOCOLLO D'INTESA IN DATA 31.7.1997 FRA ASSOCIAZIONE COMUNI DELLA
MARCA TREVIGIANA E MINISTERO DELLE FINANZE DIPARTIMENTO DEL
TERRITORIO

in esecuzione dell'articolo 3, commi 154 e 155 della Legge 23.12.1996, N. 662

ALLEGATO ALLA DELIBERAZIONE
DEL CONSIGLIO COMUNALE
N° 23 DEL 24.02.1997



IL SEGRETARIO GENERALE

I TECNICI
INCARICATI

ZAMPROGNA Geom.

Giuliano

BALDASSA Rag. Paolo

MICROZONE OMOGENEE		
MICROZONA	DESCRIZIONE	FOGLI CATASTALI
A	Centro storico	Allegato A al foglio 27 Allegato B al foglio 28 Parte del Foglio 27 Parte del Foglio 28
B	Zona semicentrale	<u>Parte dei fogli:</u> 10, 12, 13, 15, 26, 27, 28, 39, 40, 41, 43 e 44 <u>Fogli interi:</u> 30, 42
C	Zone periferiche e frazionali	<u>Parte dei fogli:</u> 10, 12, 13, 15, 26, 30, 39, 40, 41, 43 e 44 <u>Fogli interi:</u> 1, 2, 3, 4, 5, 6, 7, 8, 9, 11, 14, 16, 17, 18, 19, 20, 21, 22, 23, 24, 25, 29, 31, 32, 33, 34, 35, 36, 37, 38, 45, 46, 47, 48, 49, 50, 51, 52, 53, 54

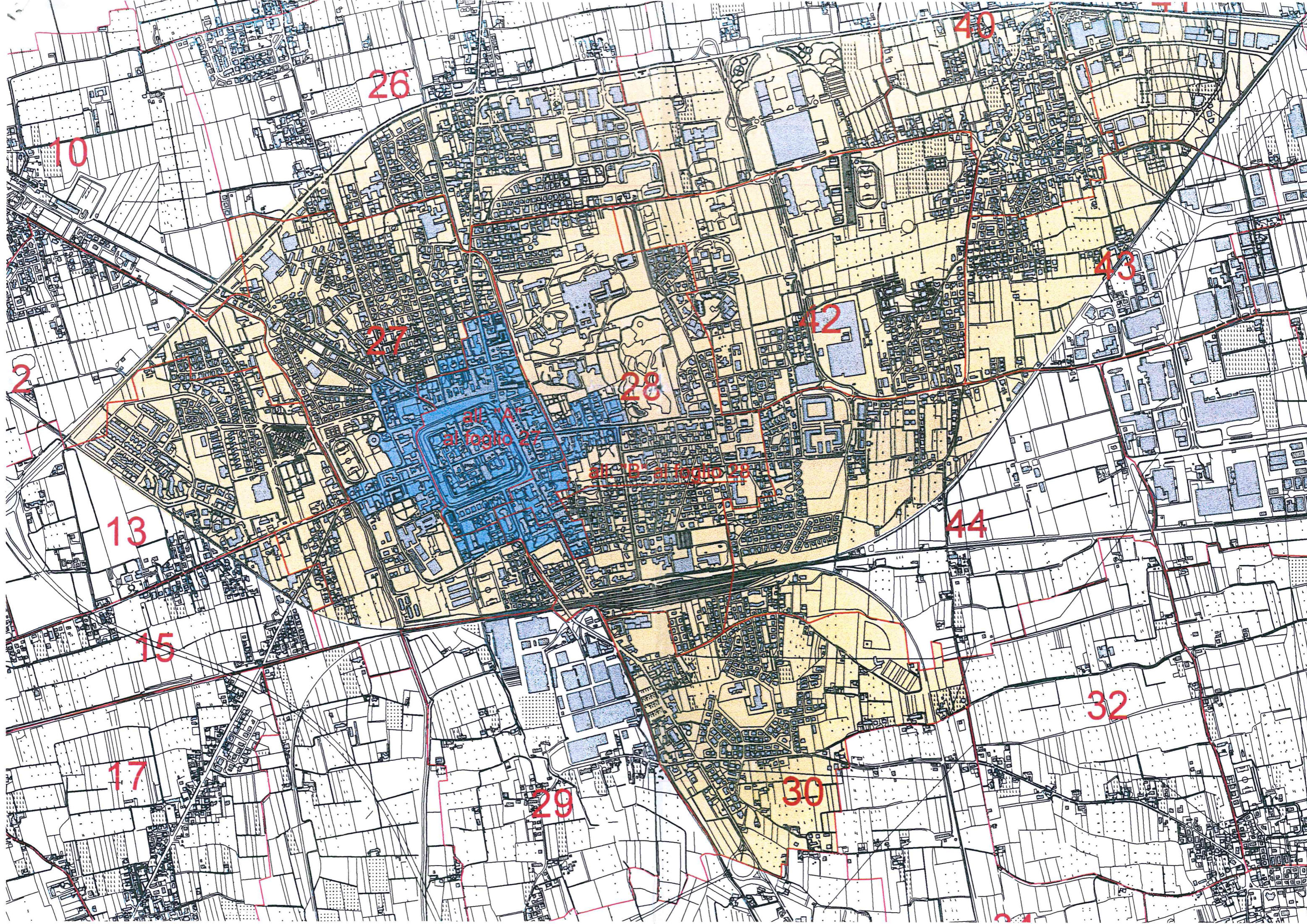

10

26

40

2

27

28

42

43

all. "A"
al foglio 27

all. "B" al foglio 28

13

44

15

32

17

29

30