

LEGENDA	
Confine comunale ---	Rete minore rilevata Pertinenza --- Comune --- Privato --- Regione Veneto --- Provincia --- Ferrovia
Confini consorzi di bonifica ---	--- Consorzio di bonifica --- Afossature scompare
Bacini 1°liv. : Zero - 2°liv. : Brenton del Maglio 1°liv. : Zero - 2°liv. : Scarico di Salvatronda 1°liv. : Zero - 2°liv. : Sx Scarico di Salvatronda	Tombinamenti rete minore ---
Confine sottobacini ---	Capofossi ---
Rete principale ---	Fognatura Ente competente --- Mista - A.T.S. --- Bianca - Comune --- Nera intercomunale - A.T.S.
Demanio acque pubbliche ---	Depuratori ---
Rete minore areale ---	
Depuratori ---	
	<ul style="list-style-type: none"> > Direzione di flusso rilevata > Direzione di flusso ipotizzata

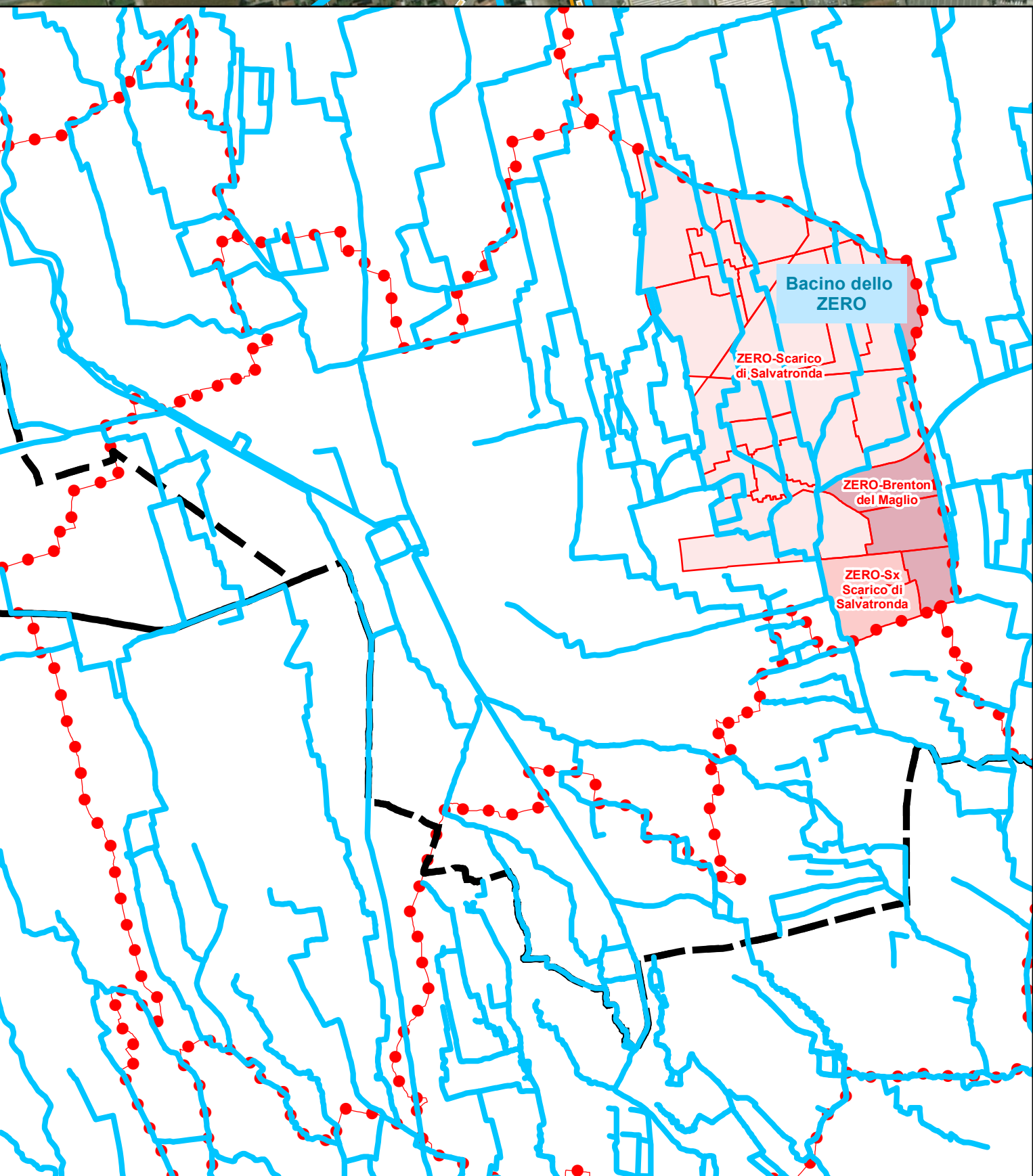

 **Comune di CASTELFRANCO VENETO**  **Consorzio di bonifica PIAVE**

PIANO COMUNALE DELLE ACQUE
 (ai sensi dell'Art. 20 - Sicurezza idraulica della N. 1/A - Venetia e PIPOC - Regione del Veneto approvata con Dgr n. 427 del 10 aprile 2015)



G.02.01.04
 Carta delle competenze amministrative
 Bacino: Zero

DATA		CODICE ELABORATO		PROGETTO ED ELABORAZIONE DEL PIANO	
00	Marzo 2018	NE1001-G.02.01.04	Prof. ing. Vincenzo Bixio	Progettista	
01	Mar 2016	Rev. Osservazioni CdB Piave			ACB

Si consente la riproduzione di testi, figure, tabelle e tavole del Piano delle Acque comunale previa autorizzazione del Comune di Castel Franco Veneto, chiudendo gli estremi della pubblicazione.

Source: Esri, DigitalGlobe, GeoEye, IGN, GeoEye/Satellite (IGS), CNES/Airbus DS, USDA, AeroGRID, IGN, Esri, Swire