

LEGENDA

Confine comunale
 ●●●●● Confine comunale

Bacini
 ■ 1°liv. : Zero - 2°liv. : Brenton del Maglio
 ■ 1°liv. : Zero - 2°liv. : Scarico di Salvatronda
 ■ 1°liv. : Zero - 2°liv. : Sx Scarico di Salvatronda

Confine sottobacini
 ■ Confine sottobacini

Rete principale
 — Rete principale

Rete minore rilevata
 — Rete minore rilevata
 — fino a 1 m²
 — da 1 a 3 m²
 — da 3 a 5 m²
 — > di 5 m²

— Rete minore non classificata
 — Aflossature scomparse

Tombinamenti
 — Sezione circolare: Classe di diametro
 — fino a 0.50 m
 — da 0.50 a 1.50 m
 — > di 1.50 m
 — Sezione non circolare: Classe di sezione
 — fino a 0.50 m²
 — da 0.50 a 1.50 m²
 — > di 1.50 m²
 — Tombinamento non classificato

Capofossi
 ■ Rete minore areale

Fognatura bianca
 — Classe di diametro
 — fino a 0,3 m
 — tra 0,3 e 0,6 m
 — > di 0,6 m
 — Condotte scotolari

Fognatura mista
 — Classe di diametro
 — fino a 0,3 m
 — tra 0,3 e 0,6 m
 — > di 0,6 m
 — Condotte scotolari

Fognatura nera intercomunale - A.T.S.
 ■ Fognatura nera intercomunale - A.T.S.

Depuratori
 ■ Depuratori

Manufatti di fognatura
 Tipologia
 ● pozzetto di ispezione
 ● pozzetto partitore
 ● ispezione su condotta
 ● pozzo perdente
 ● scarico

> Direzione di flusso rilevata
 > Direzione di flusso ipotizzata

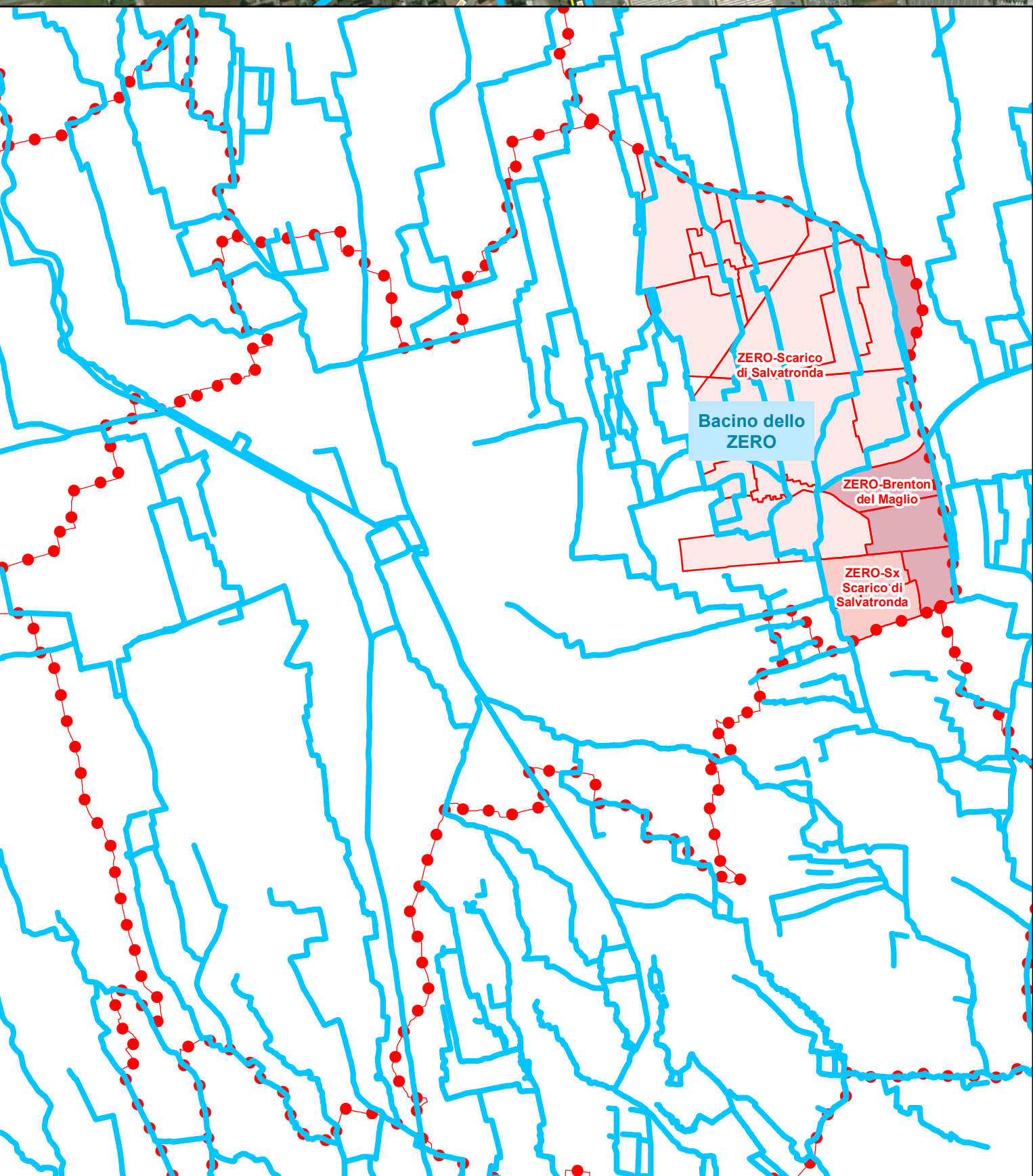

Comune di CASTELFRANCO VENETO **Consorzio di bonifica PIAVE**

Via S. Maria in Valle, 26 - 31033 Castelfranco Veneto (TV) | Via S. Maria in Valle, 2 - 31044 Montebelluna (TV)
 I. 0423 7354 - F. 0423 735500 - e.comune@castelfrancoveneto.td.gov.it | e.consorzio@bonificapiave.it - I. 0423 2117 - F. 0423 601446 - e. info@consorzio.piave.it

PIANO COMUNALE DELLE ACQUE
 (ai sensi dell'Art. 20 - Sicurezza idraulica della N.° 1/A - Venetae al PTICC - Regione del Veneto approvata con Dgr n. 427 del 10 aprile 2015)



G.02.02.04
Carta delle geometrie rilevate
Bacino: Zero

PROGETTO ED ELABORAZIONE DEL PIANO

DATA: Marzo 2018 | CODICE ELABORATO: NE1001-G.02.02.04 | Progettista: prof. ing. Vincenzo Bixio

SCALA: 1:5000 | FILE: [Technical File Name] | Gruppo di lavoro: dott. ing. Anna Chiara Bixio

COMMITTENTE: Comune di Castelfranco Veneto | Arch. Luca Pozzobon

VERIFICATO: [Signature] | APPROVATO: [Signature]

DATA	REVISIONE	REDAZIONE	VERIFICAZIONE	APPROVAZIONE
00	Giù 2017	Emissione	NE	CV
01	Mar 2018	Rev. Osservazioni CdB Piave	NE	CV



È consentita la riproduzione di testi, figure, tabelle e tabelle del Piano delle Acque comunale previa autorizzazione del Comune di Castelfranco Veneto, chiudendo gli estremi della pubblicazione.