

LEGENDA

Confine comunale
 ●●●●● Confine comunale

Rete principale
 ●●●●● Rete principale

Rete minore rilevata
 Classe di sezione
 - fino a 1 m²
 - da 1 a 3 m²
 - da 3 a 5 m²
 - > di 5 m²
 - Rete minore non classificata
 - Affossature scomparse

Tomlinamenti
 Sezione circolare: Classe di diametro
 - - - - - fino a 0,50 m
 - - - - - da 0,50 a 1,50 m
 - - - - - > di 1,50 m
 Sezione non circolare: Classe di sezione
 - - - - - fino a 0,50 m²
 - - - - - da 0,50 a 1,50 m²
 - - - - - > di 1,50 m²
 - Tombinamento non classificato

Capofossi
 > Direzione di flusso rilevata
 > Direzione di flusso ipotizzata

Rete minore areale
 ■ Rete minore areale

Fognatura bianca
 Classe di diametro
 - - - - - fino a 0,3 m
 - - - - - tra 0,3 e 0,6 m
 - - - - - > di 0,6 m
 Condotte scatorali

Fognatura mista
 Classe di diametro
 - - - - - fino a 0,3 m
 - - - - - tra 0,3 e 0,6 m
 - - - - - > di 0,6 m
 Condotte scatorali

Fognatura nera Intercomunale - A.T.S.
 ■ Fognatura nera Intercomunale - A.T.S.

Depuratori
 ■ Depuratore

Manufatti di fognatura
 Tipologia
 ● pozzetto di ispezione
 ● pozzetto partitore
 ● ispezione su condotta
 ● pozzo perdente
 ● scarico

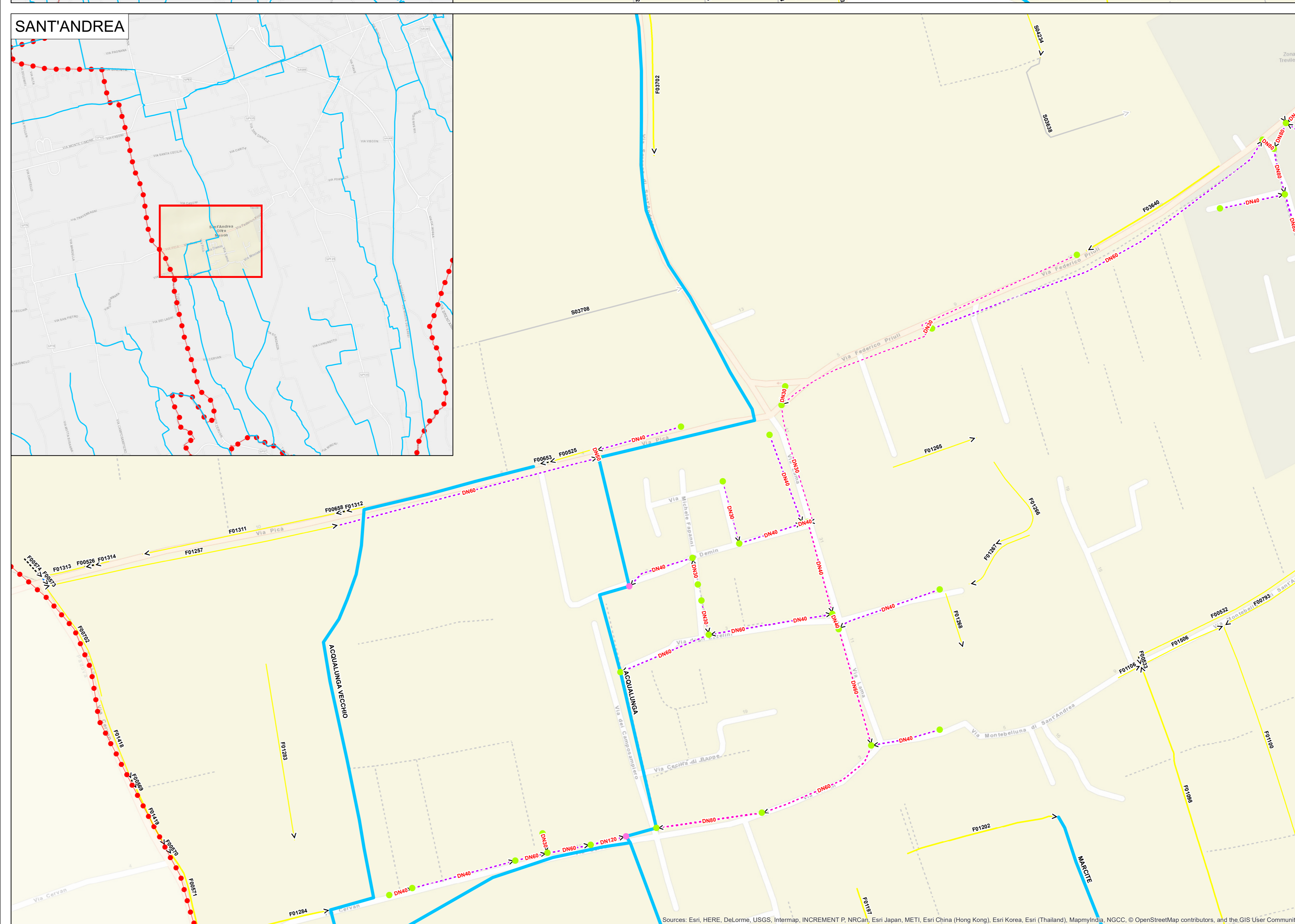
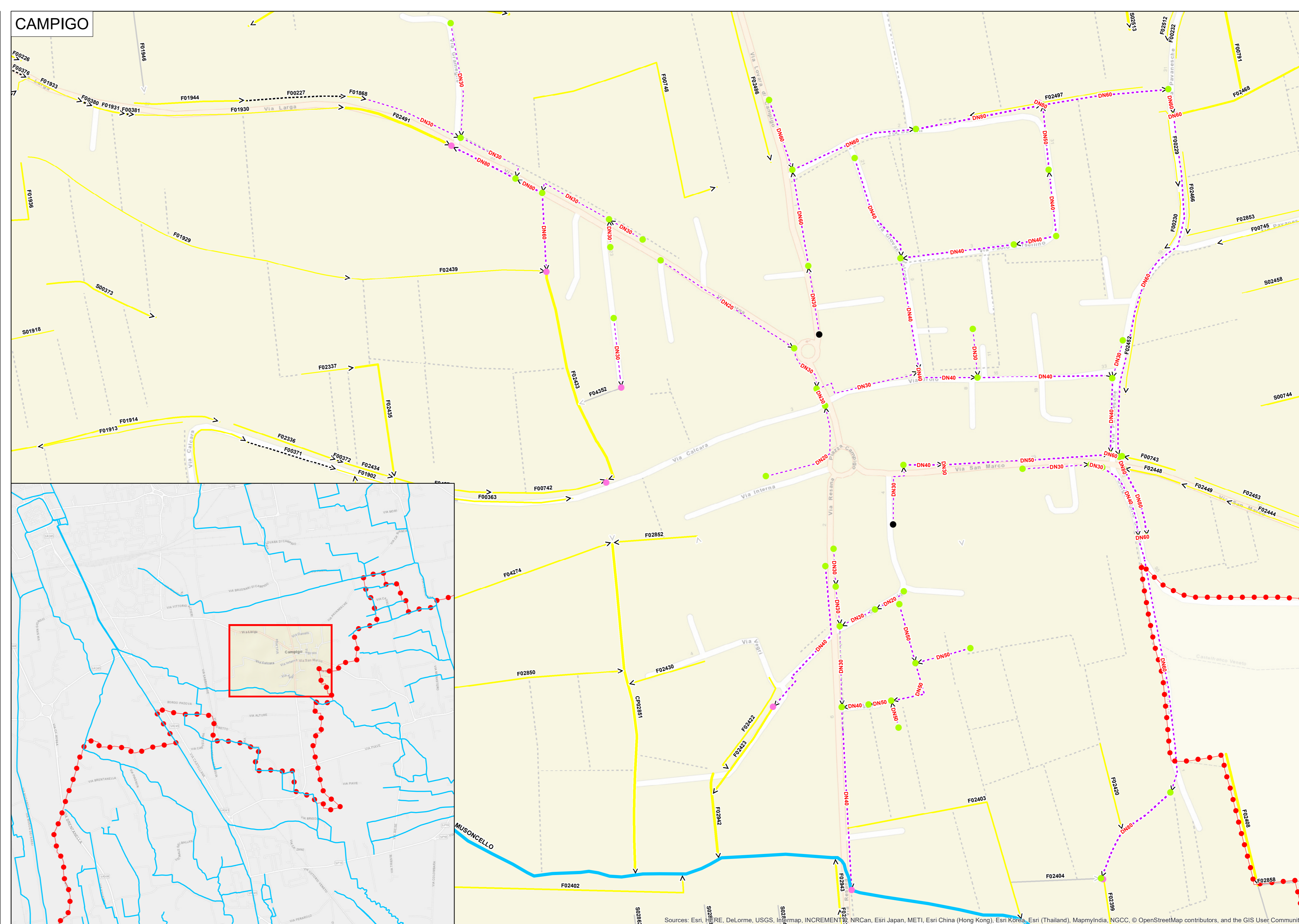

Comune di CASTELFRANCO VENETO **Consorzio di bonifica PIAVE**

PIANO COMUNALE DELLE ACQUE

G.02.02.06.02
 Carta delle geometrie rilevate
 Tavole di dettaglio della fognatura meteorica
 Castel Franco centro Sud - Campigo - Sant'Andrea

PROGETTO ED ELABORAZIONE DEL PIANO

DATA: Marzo 2018
 CODICE ELABORATO: NE1001-G.02.02.06.02
 FILE: **Nordest Ingegneria**
 Prof. ing. Vincenzo Bixio

SCALA: 1:2000
 Uff. Tecnico del Consorzio di Bonifica PIAVE
 Via S. Maria della Pace, 10 - 31044 Montebelluna (TV)
 Tel. 0423 755411 - Fax 0423 755500 - e-mail: consorzio@bonificapiave.it

COMMITTENTE:
Comune di Castel Franco Veneto
 Sindaco: Stefano Marcon
 Dirigente Settore Tecnico: Arch. Lucia Pizzobon
 dott. ing. Anna Chiara Bixio

Gruppo di lavoro:
 dott. ing. Davide Battini
 dott. ing. Marco Rossi Denza
 dott. ing. Corrado Vazzoler

REV. N°	DATA	MOTIVO DELLA REVISIONE	ELABORATO	VERIFICATO	APPROVATO
00	Giù 2017	Emissione	NE	CV	DT
01	Mar 2018	Rev. Osservazioni CdB Piave	NE	CV	ACB

È consentita la riproduzione a fini figurati, tabellari e grafici del Piano delle Acque comunale previa autorizzazione del Comune di Castel Franco Veneto, citando gli estensori della pubblicazione.