LEGENDA

Confine comunale

Rete principale

Rete minore rilevata

Classe di sezione
- fino a 1 m²
- da 1 a 3 m²
- da 3 a 5 m²
- > di 5 m²
- Rete minore non classificata
- Affossature scomparse

Tombinamenti

Sezione circolare: Classe di diametro
- fino a 0.50 m
- da 0.50 a 1.50 m
- > di 1.50 m

Sezione non circolare: Classe di sezione
- fino a 0.50 m²
- da 0.50 a 1.50 m²
- > di 1.50 m²
- Tombinamento non classificato

Capofossi

- Direzione di flusso rilevata
- Direzione di flusso ipotizzata

Rete minore areale

Fognatura bianca

Classe di diametro
- fino a 0,3 m
- tra 0,3 e 0,6 m
- > di 0,6 m

Condotte scatolari

Fognatura mista

Classe di diametro
- fino a 0,3 m
- tra 0,3 e 0,6 m
- > di 0,6 m

Condotte scatolari

Fognatura nera intercomunale - A.T.S.

Depuratori

Manufatti di fognatura

Tipologia
- pozzetto di ispezione
- pozzetto partitore
- ispezione su condotta
- pozzo perdente
- scarico

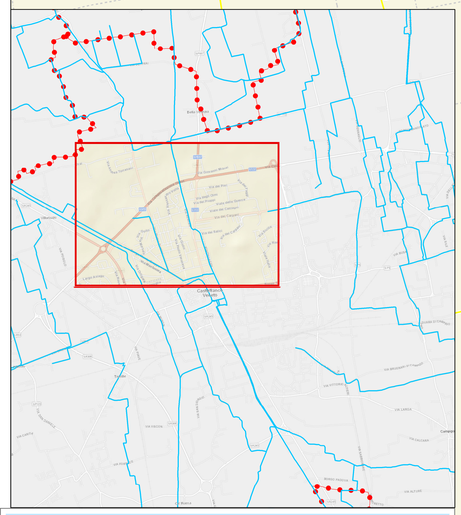

Comune di CASTELFRANCO VENETO
Via F. M. Preti, 36 - 31033 Castelfranco Veneto (TV)
t. 0423 7354 - f. 0423 735580 - e. comune.castelfranco.veneto.tv@pec.veneto.it

Consorzio di bonifica PIAVE
Via S. Maria in Colle, 2 - 31044 Montebelluna (TV)
t. 0423 2817 - f. 0423 601449 - e. info@consorziopiave.it

PIANO COMUNALE DELLE ACQUE

(ai sensi dell' Art. 20 - Sicurezza idraulica delle N.T.A. Variante al PTRC - Regione del Veneto approvata con Dgr n. 427 del 10 aprile 2013)

G.02.02.06.04

Carta delle geometrie rilevate

Tavole di dettaglio della fognatura meteorica

Castelfranco centro Nord

DATA	CODICE ELABORATO
Marzo 2018	NE1001-G.02.02.06.04
SCALA	**FILE**
1:2'000	S:\Lavori\Comune di Castelfranco Veneto\NE1001 - Piano delle Acque\Tavole\G.02.02.06.04 - Castelfranco centro Nord\G.02.02.06.04 - Opere\rete_rilevata_fognatura_nera.dwg

COMMITTENTE

Comune di Castelfranco Veneto

Sindaco
Stefano Marcon

Dirigente Settore Tecnico
Arch. Luca Pozzobon

PROGETTO ED ELABORAZIONE DEL PIANO

Nordest Ingegneria
Via Paolo da Sarmeola 1/A
35020 - Albignasego (PD)
t. 049 8626411 - f. 049 8626270
info@nordestingegneria.com
www.nordestingegneria.com

ISO 9001 - 2008

Progettista
prof. ing. Vincenzo Bixio

dott. ing. Anna Chiara Bixio

Gruppo di lavoro
dott. ing. Davide Ballin
dott. ing. Marco Rossi Denza
dott. ing. Corrado Vazzoler

REV. N°	DATA	MOTIVO DELLA REVISIONE	REDATTO	VERIFICATO	APPROVATO
00	Giu 2017	Emissione	NE	CV	DT
01	Mar 2018	Rev. Osservazioni CdB Piave	NE	CV	ACB

E' consentita la riproduzione di testi, figure, tabelle e tavole del Piano delle Acque comunale previa autorizzazione del Comune di Castelfranco Veneto, citando gli estremi della pubblicazione

0 0.25 0.5 0.75 1 km

N W E S

Sources: Esri, HERE, DeLorme, USGS, Intermap, INCREMENT P, NRCan, Esri Japan, METI, Esri China (Hong Kong), Esri Korea, Esri (Thailand), MapmyIndia, NGCC, © OpenStreetMap contributors, and the GIS User Community