

**LEGENDA**

- Confine comunale**
  - Confine comunale
- Rete principale**
  - Rete principale
- Rete minore rilevata**
  - Rete minore rilevata
  - Rete minore non classificata
- Tombinamenti**
  - Tombinamenti
  - Tombinamento non classificato
- Capofossi**
  - Direzione di flusso rilevata
  - Direzione di flusso ipotizzata
- Rete minore areale**
  - Rete minore areale
- Fognatura bianca**
  - Fognatura bianca
  - Fognatura bianca
  - Fognatura bianca
- Fognatura mista**
  - Fognatura mista
  - Fognatura mista
  - Fognatura mista
- Fognatura nera intercomunale - A.T.S.**
  - Fognatura nera intercomunale - A.T.S.
- Depuratori**
  - Depuratori
- Manufatti di fognatura**
  - Manufatti di fognatura
  - Manufatti di fognatura
  - Manufatti di fognatura
  - Manufatti di fognatura
  - Manufatti di fognatura

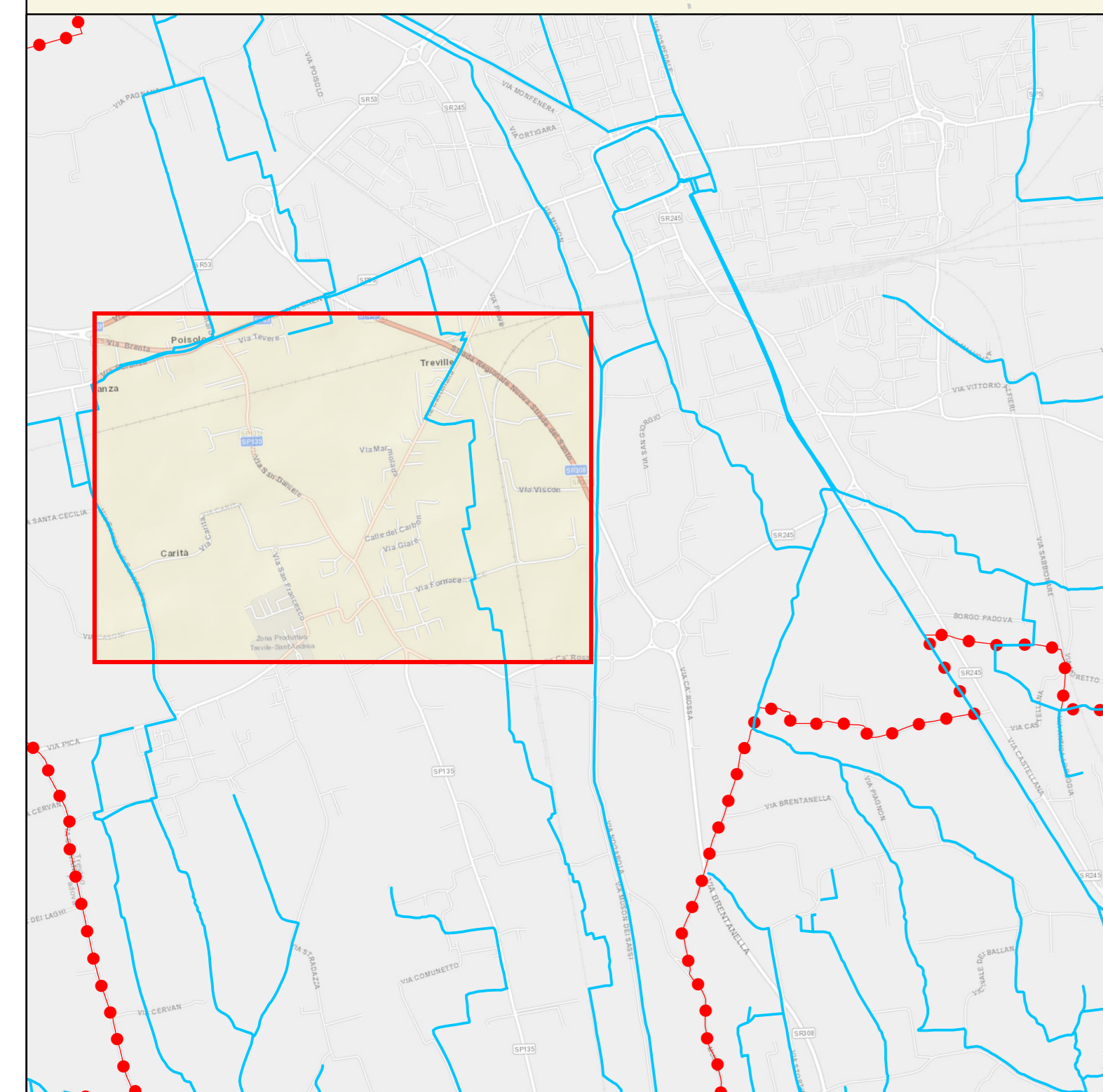

**Comune di CASTELFRANCO VENETO** **Consorzio di bonifica PIAVE**

**PIANO COMUNALE DELLE ACQUE**

**G.02.02.06.08**  
**Carta delle geometrie rilevate**  
**Tavole di dettaglio della fognatura meteorica**

**Treville**  
**PROGETTO ED ELABORAZIONE DEL PIANO**

DATA: Marzo 2018  
 CODICE ELABORATO: NE1001-G.02.02.06.08  
 SCALA: 1:2000  
 COMMITTENTE: Comune di Castelfranco Veneto

**Nordest Ingegneria** (Prof. Ing. Vincenzo Bixio)  
 dott. ing. Anna Chiara Bixio

Gruppo di lavoro:  
 dott. ing. Davide Battin  
 dott. ing. Marco Rossi Denza  
 dott. ing. Corrado Vazzoler

REV. N°	DATA	MOTIVO DELLA REVISIONE	ELABORATO	VERIFICATO	APPROVATO
00	Giù 2017	Emissione	NE	CV	DT
01	Mar 2018	Rev. Osservazioni CdB Piave	NE	CV	ACB

E' consentita la riproduzione a fini, figurati e tavole del Piano delle Acque comunali presso autorizzazione del Comune di Castelfranco Veneto, citando gli estensori della pubblicazione.

